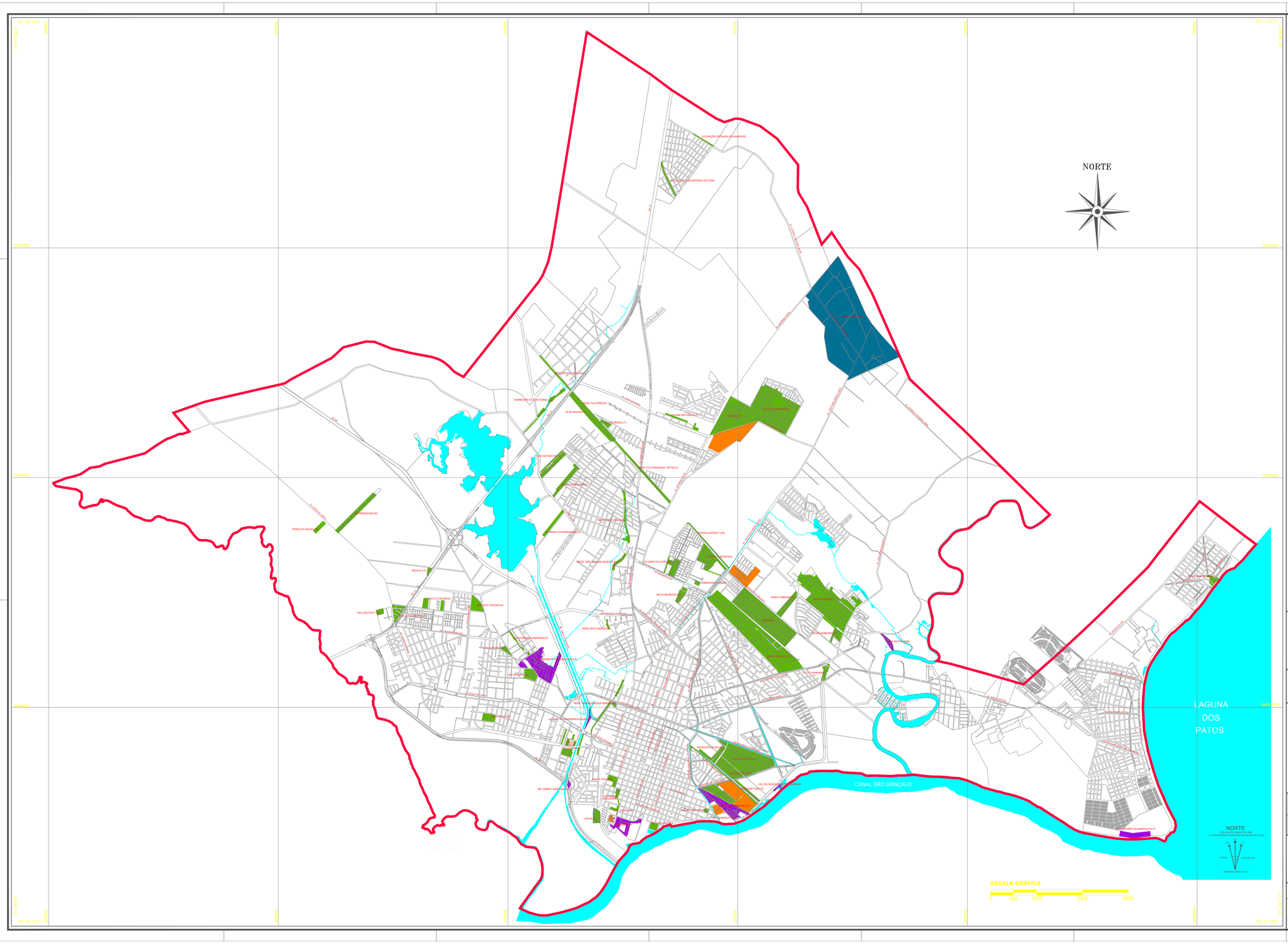

LEGENDA

CLASSIFICAÇÃO DAS AEIS

- TIPO 1
- TIPO 2
- TIPO 3
- TIPO 4

PREFEITURA MUNICIPAL DE PELOTAS

III PLANO DIRETOR

REGIÕES ADMINISTRATIVAS

O MUNICÍPIO PLANEJADO POR ÁREAS TÉCNICAS - REGIONALIZAÇÃO TÉCNICA - DECRETO 1070/2014

COORDENAÇÃO
SECRETARIA DE GESTÃO DA CIDADE E MOBILIDADE URBANA

EQUIPE TÉCNICA
SECRETARIA DE QUALIDADE AMBIENTAL
SECRETARIA DE CULTURA
SECRETARIA DE TRANSPORTE E TRÂNSITO
SECRETARIA DE HABITAÇÃO E REG. FUNDIÁRIA
UNIVERSIDADE FEDERAL DE PELOTAS

ÓRGÃOS CONSULTIVOS
CONSELHO TÉCNICO DO PLANO DIRETOR
CONSELHO MUNICIPAL DO PLANO DIRETOR

ORGANISMO FINANCIADOR
FNDE
Organização das Nações Unidas para a Educação, a Ciência e a Cultura

MAPA TEMÁTICO

ÁREAS ESPECIAIS DE INTERESSE SOCIAL

BASE CARTOGRÁFICA
MAPA DIGITAL PLANIMÉTRICO NA ESCALA DE REFERÊNCIA 1:2000, ELABORADO PELO MÉTODO FOTOGRAMÉTRICO, ATRAVÉS DA RESTITUIÇÃO DE FOTOGRAFIAS MÉTRICAS NA ESCALA 1:8.000 DE 1999.
ATUALIZAÇÃO CARTOGRÁFICA DIGITAL GLOBAL, UTILIZANDO IMAGEM ORBITAL DE ALTA RESOLUÇÃO DO SENSOR QUICK-BIRD, DATADA DE 2003.
PROJEÇÃO UNIVERSAL TRANSVERSA DE MERCATOR - UTM
ORIGEM DA QUILOMETRAGEM UTM EQUADOR E MERIDIANO CENTRAL, ACRESCIDAS AS CONSTANTES DE 10.000 KM E 500 KM RESPECTIVAMENTE.
MERIDIANO CENTRAL: 51Grave W Gr
DATUM VERTICAL: IMBITUBA - SC
DATUM HORIZONTAL: CHUA (SAD 69) - MG

ESCALA URBANA	DATA	ESCALA	COORD./DATUM
	OUTUBRO 2018	1/25.000	UTM/Sad-69

ASSUNTO
MAPA DA ZONA URBANA DE PELOTAS: COM DELIMITAÇÃO DAS ÁREAS ESPECIAIS DE INTERESSE SOCIAL (AEIS), SUAS CLASSIFICAÇÕES E DENOMINAÇÕES

PRANCHA
U-07